

BÀI 3

NGUYÊN ÂM E,e Ê,ê

PHỤ ÂM D,d Đ,đ G,g

DẤU \

Cách đọc	e	đọc là	e
	ê	đọc là	ê
	d	đọc là	dờ
	đ	đọc là	đờ
	g	đọc là	gờ
	\	đọc là	huyền (dấu huyền)

Học thuộc lòng: Công cha, nghĩa mẹ, ơn thầy.

II . THỰC TẬP GHÉP CHỮ RA TỪ

A. Hướng dẫn:

d+ê : dê	d+ê+\' : đế
đ+ê : đê	đ+a+\ : đa
g+a : ga	g+a+\ : gà
b+e : be	b+e+\' : bé

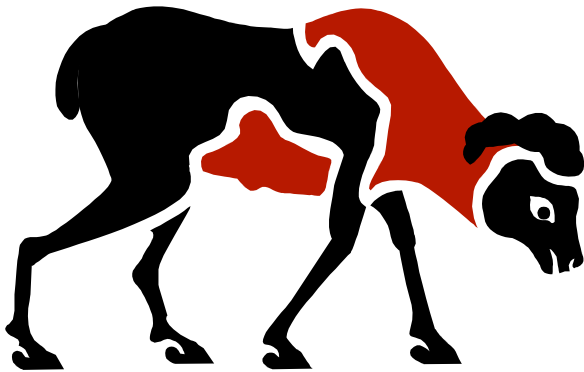

Dê



Gà

B. Thực tập:

d+.. : da	đ+.. : đa	đ+.. : đê
..+a : da	..+a : đa	..+e : đê
d+.. : dê	g+.. : ga	b+.. : bê

III. BÀI TẬP ĐỌC:

E, e Ê, ê D, d Đ, đ G, g

DÊ - ĐỀ - ĐE - ĐỀ

Da dê - Cá đề

Da gà - Da dê

Dê đá gà - Bê đá dê

Ghép chữ ra từ:

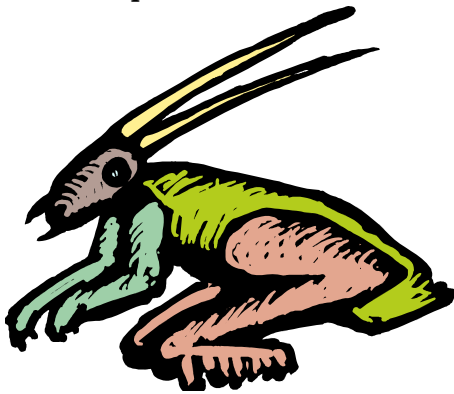

D+e → De	Đánh vần là:	e, dờ-e-de.
D+ê → Dê	Đánh vần là:	ê, dờ-ê-dê.
G+a → Ga	Đánh vần là:	a, gờ-a-ga.
Đ+ê → Đề	Đánh vần là:	ê, dờ-ê-đê.
Đ+ê+ \ → Đề	Đánh vần là:	ê, dờ-ê-đê-huyền-đê.
G+a+ \ → Gà	Đánh vần là:	a, gờ-a-ga-huyền-gà.
Đ+a+ / → Đá	Đánh vần là:	a, dờ-a-đa-sắc-đá.
B+a+ \ → Bà	Đánh vần là:	a, bờ-a-ba-huyền-bà.
D+ê+ / → Dế	Đánh vần là:	ê, dờ-ê-dê-sắc-dế.
B+ê+ / → Bế	Đánh vần là:	ê, bờ-ê-bê-sắc-bế.
C+a+ \ → Cà	Đánh vần là:	a, cờ-a-ca-huyền-cà.

Phân tích từ Dế :

d:	dờ:	Phụ âm đầu.
ê:	ê :	Chủ âm (nguyên âm)
/ :	sắc:	Dấu sắc

Vần: Ê

Ghép âm ta đánh vần :

ê, dờ-ê-dê-sắc-dế.

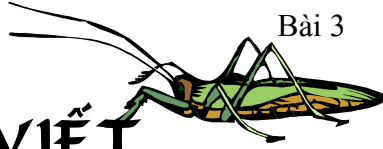

IV. BÀI TẬP VIẾT

e

ê

d

đ

g

e

ê

g

dé

đê

gà

đá

ba đá gà

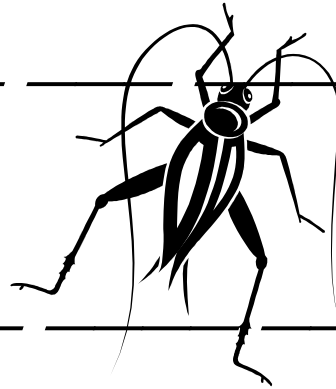

TRUNG TÂM GIÁO DỤC _____

Họ, tên _____

Lớp: 1/ _____

Phòng: _____

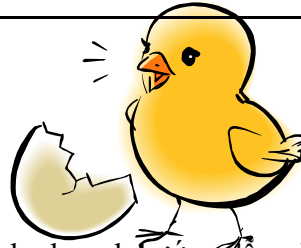

I. Tập viết: **CHỮ**. (Xin phụ huynh hướng dẫn và kiểm soát)

e	_____	_____	_____	_____	_____
ê	_____	_____	_____	_____	_____
d	_____	_____	_____	_____	_____
đ	_____	_____	_____	_____	_____
g	_____	_____	_____	_____	_____
ê	_____	_____	_____	_____	_____
d	_____	_____	_____	_____	_____
e	_____	_____	_____	_____	_____
/	_____	_____	_____	_____	_____



II. Tập viết: TỪ.

dê

đe

đa

gà

dê

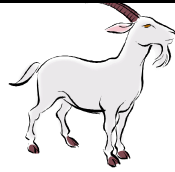

đa

đe

bà

III. Đặt tên các hình

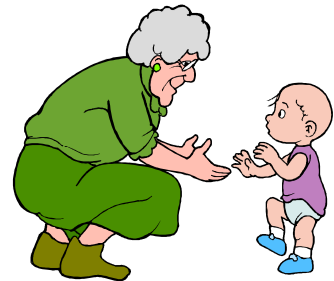
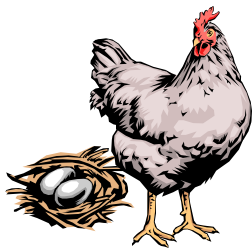

Phụ huynh góp ý và ký kiểm soát _____
