BÀI 1

ÔN CÁC DẠNG TỪ

(lớp 3,4)

- **Từ** chỉ có ***chủ âm*** (là nguyên âm đơn hoặc nguyên âm ghép)
  a! à ừ ưa eo ủi yêu .. ..

- **Từ** có ***phụ âm đầu*** hợp với ***chủ âm*** (nguyên âm đơn hoặc ghép)
  Cha, mẹ, túi, tao, hoa, huế .. ..

- **Từ** có ***chủ âm*** (đơn hoặc ghép) hợp với ***phụ âm cuối***
  ăn, uống, anh, em, ước, ương, inh, ong, ông.. .. ..

- **Từ** có ***phụ âm đầu*** hợp với ***chủ âm*** và ***phụ âm cuối***
  Học thuộc lòng. Trường Thăng Long .. ..

Ghi chú: Vần là: a. Chủ âm đơn hoặc ghép là chữ cuối từ.
Cha, cô, dì. Hoa, huệ, ưa, ...

b. Chủ âm đơn hoặc ghép hợp với phụ âm cuối.
ăn, anh, em, thành, công, ước.. .. .. ..

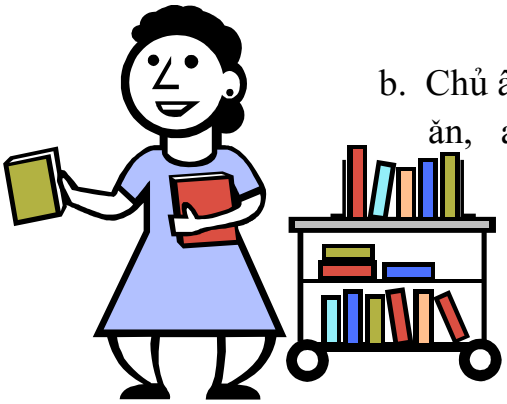

Copyright © 2005 by Nguyễn-ngọc-Lan

II. HÃY ĐẶT TÊN CÁC HÌNH

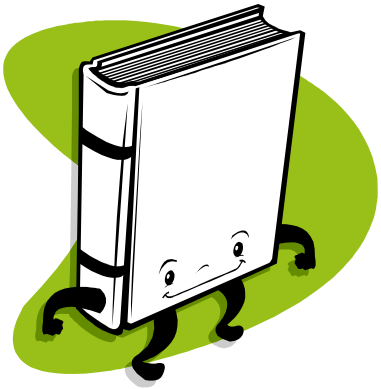

_____ _____

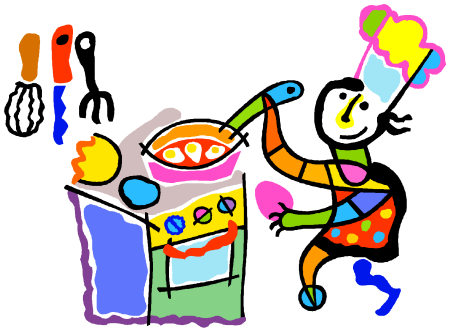

_____ _____

_____ _____

Copyright © 2005 by *Nguyễn-ngọc-Lan*